NEW

BGS articolo	DESCRIZIONE
BGS 6685	1/3 MODULO PER CARRELLO, SET MESSA IN FASE, PER BMW, MINI 1.5, 2.0 DIESEL

CARATTERISTICHE

- per il controllo e la regolazione della messa in fase del motore
- per BMW:
  - 114d / 116d / 118d / 125d (F20/21) 2015-2017
  - 214d / 216d / 218d / 220d 225d (F22 / 23 / 45 / 46), 2014-2017
  - 316d / 318d / 320d 325d (F30 / 31 / 34), 2015-2017
  - 420d / 425d / 418d (F32 / 33 / 36), 2015-2017
  - 518d / 520d (F10 / 11), 2014-2017
  - 520d / 525d (G30 / 31 / F90) 2016-
  - 620d GT (G32GT) 2018-
  - 725d / 725Ld (G11/12) 2016-
  - X1 16d / 18d / 20d / 25d (F48), 2015-2017
  - X2 18d / 18dX / 20dX / 25dX (F39) 2018-
  - X3 18d / 20dX (F25), 2014-2017
  - X3 20dX / 25dX (G01) 2017-
  - X4 20dX (F26) 2014-2017
  - X4 20dX / 25dX (G02) 2018-
  - X5 25d (F15) 2015-
- per MINI:
  - Cooper D 1.5 (F55 / 56 / 57) 2014
  - One D 1.5 (F55 / 56) 2014-
  - One D 1.5 (F54) 2015-
  - Cooper D 2.0 (F64 / 61) 2015-
  - Cooper SD 2.0 (F55 / 56 / 57) 2013-
  - Cooper SD 2.0 (F54 / 60) 2015-
- codici motore: B37 D15A, B37 C15A and B47 D20A, B47 D20B, B47 C20A, B47 C20B
- comprende:
  - utensile di allineamento dell'albero a camme, per uso come OEM 11 8 760
  - utensile di tenuta per albero motore, per uso come OEM 2 357 904
  - perno di fasatura del volano, per uso come OEM 2 288 380
  - adattatore per perno di sincronizzazione della piastra di trasmissione, per uso come OEM 2 365 488
  - utensile per la rimozione del pignone della pompa del carburante, per uso come OEM 11 8 030
  - perno di bloccaggio del tenditore, per uso come OEM 11 4 120
- peso 1,1 kg
- **dimensioni: (lunghezza x profondità x altezza) 189 x 408 x 32 mm**

NEW

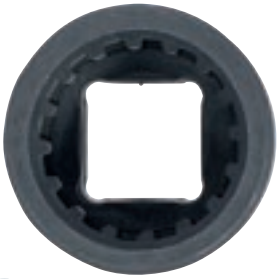

BGS articolo	DESCRIZIONE
BGS 70930	BUSSOLA PER ALBERO A CAMME A FASATURA VARIABILE, PER BMW, MINI, FORD

CARATTERISTICHE

- per allentare e stringere l'unità BMW MINI Vanos e il modulo Ford VCT
- adatto a:
  - BMW MINI 1.2 / 1.5 / 2.0 L benzina (B36, B38, B48, B36, B38, B46, B48, B58, M1DA, M1DC, M1DD, M1DH, M2DA, M2DB, M2DC)
  - Ford 1.0 Ecoboost (SFDB)
- per uso come OEM:
  - Ford 303-1661-3
  - BMW 2 450 487
- materiale: acciaio al cromo molibdeno
- finitura: fosfato nero
- attacco quadro femmina da 1/2"
- impronta: doppio ottagono interno
- dimensione impronta: 22 mm
- lunghezza: 30 mm
- peso 100 g

NOTE