

TECHNICAL SPECIFICATIONS

Cod.	Campo di misura interno Campo de medición interno mm	Campo di misura esterno Campo de medición externo mm
BA412250	30 ÷ 255	0 ÷ 220

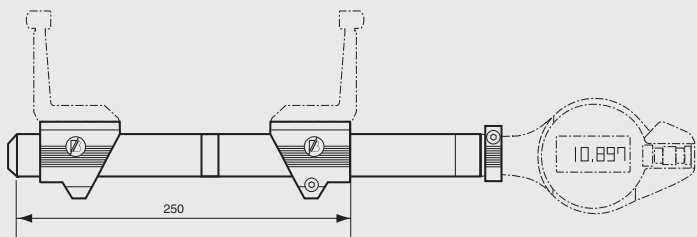

TECHNICAL SPECIFICATIONS

Cod.	Prolunga Prolongación mm	Campo interno mm	Campo esterno Campo externo mm
BA424150C	150	30 ÷ 405	0 ÷ 370
BA424500C	500	30 ÷ 755	0 ÷ 720
BA4241000C	1000	30 ÷ 1255	0 ÷ 1220

TECHNICAL SPECIFICATIONS

Cod.	A mm	B mm
BA414INS	4,75	3

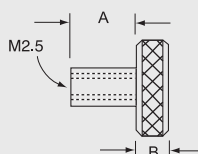

TECHNICAL SPECIFICATIONS

Cod.	Dimensioni Dimensiones mm
BA416ST	42 x 20 x 10

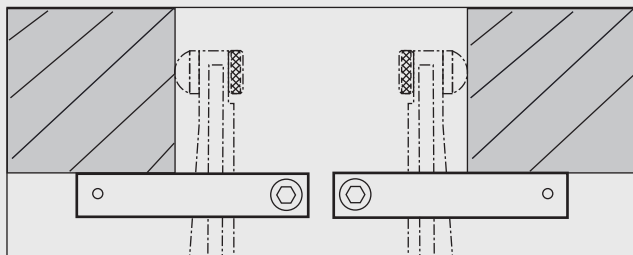

Strumento standard.

Misuratore universale disponibile nella sola soluzione di asta singola a cui si potranno aggiungere i differenti contatti e accessori, da ordinarsi separatamente.

Instrumento estándar.

Medidor universal disponible en la única solución de vara individual, a la que se podrán añadir diferentes contactos y accesorios que se deben pedir por separado.



Prolunga per misuratori universali.

Prolonghe in carbonio da applicarsi al misuratore universale per incrementarne il campo di misura.

Extensión para medidores universales.

Extensiones de carbono que se aplican al medidor universal para aumentar el campo de medición.



Inserto bloccaggio tastatori.

Inserto di ricambio da usarsi per bloccare le differenti soluzioni di tastatori disponibili per la gamma di misuratori universali.

Inserto de bloqueo de palpadores.

Inserto de recambio que sirve para bloquear las diferentes soluciones de palpadores disponibles para la gama de medidores universales.

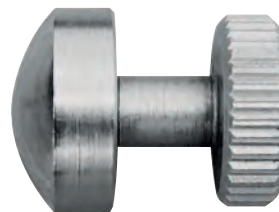

Fermi regolabili per bracci.

Fermo di profondità per permettere una maggior stabilità nelle misurazioni.

Topes regulables para brazos.

Tope de profundidad para permitir una mayor estabilidad en las mediciones.

